

AIRE D'ÉTUDE RAPPROCHÉE : Vue 20 : Bessines-sur-Gartempe - D220 au nord du bourg, La Croix du Breuil

Enjeux : Axe de communication, lieu de vie

Localisation de la prise de vue



Photographie de l'état initial sans les éoliennes à 50°



Photographie de l'état simulé



Caractéristiques de la prise de vue

Identifiant	20
Coordonnées L93	X: 574373; Y: 6560306
Altitude	371,5
Date et heure	27/02/2019 8h58
Eolienne la plus proche	3 262 m
Eolienne la plus éloignée	6 098 m
Nombre d'éoliennes visibles	5
Caractéristiques du projet	
Diamètre du rotor	150 m
Hauteur d'axe	125 m
Nombre d'éoliennes	5
Orientation du rotor	Vers l'observateur



Photomontage à 50° L'observateur doit s'éloigner de 42 cm pour une observation réaliste sur une impression A3.

Commentaire : Ce lieu-dit est situé en position dominante, au nord de la vallée de la Gartempe. Il accueille une zone industrielle ainsi que des habitations. Seules deux éoliennes sont bien visibles, les autres étant masquées par des arbres au second plan. Ces derniers accompagnent les éoliennes visibles en créant des éléments de comparaison en terme d'échelle.

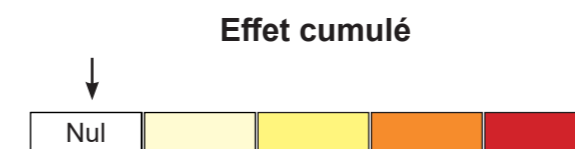
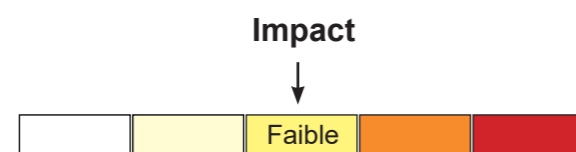

AIRE D'ÉTUDE RAPPROCHÉE : Vue 21 : Saint-Amand-Magnazeix - D220 à proximité du bourg

Enjeux : Axe de communication

Localisation de la prise de vue

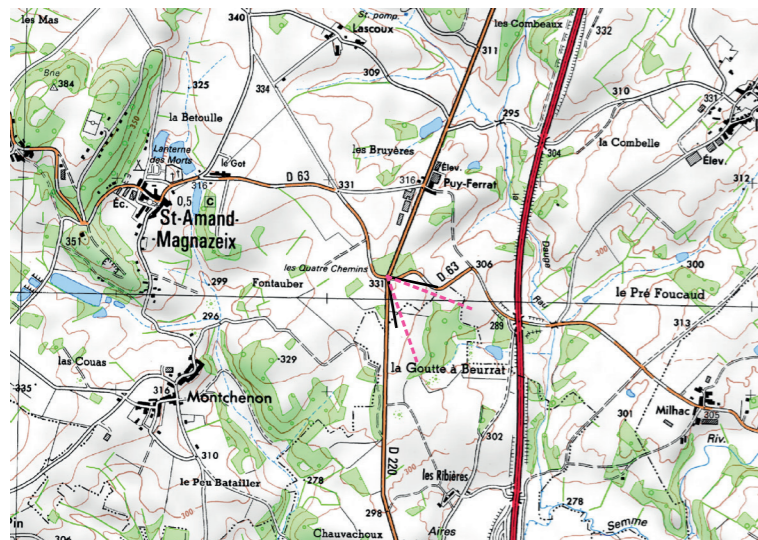

Photographie de l'état initial sans les éoliennes à 50°



Photographie de l'état simulé

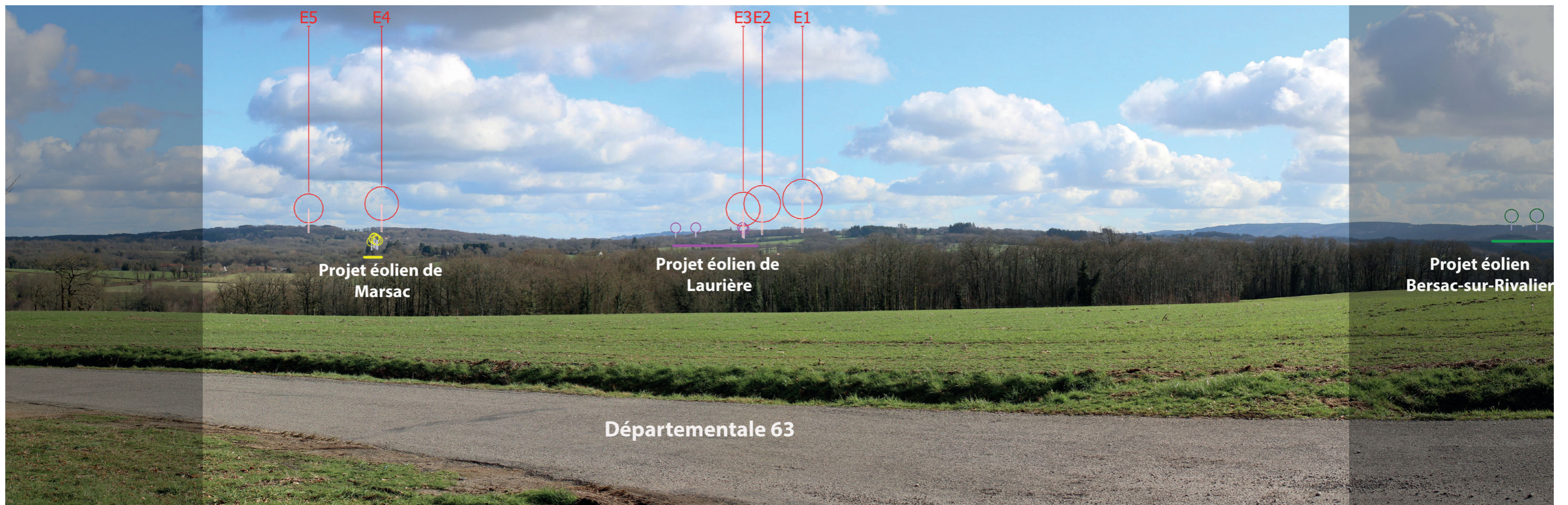

Caractéristiques de la prise de vue

Identifiant	21
Coordonnées L93	X: 574165; Y: 6564754
Altitude	331,5
Date et heure	12/02/2018 15h02
Eolienne la plus proche	4 932 m
Eolienne la plus éloignée	6 765 m
Nombre d'éoliennes visibles	5
Caractéristiques du projet	
Diamètre du rotor	150 m
Hauteur d'axe	125 m
Nombre d'éoliennes	5
Orientation du rotor	Vers l'observateur



Photomontage à 50° L'observateur doit s'éloigner de 42 cm pour une observation réaliste sur une impression A3.

Commentaire : Ce point haut permet une vue panoramique. On distingue la silhouette des Monts d'Ambazac sur la droite. Les éoliennes apparaissent en ligne de faite, sur les reliefs situés plus à gauche. L'implantation est bien lisible et même si les deux «groupes» paraissent à l'écart, ils occupent une emprise équivalente à l'horizon, ce qui apporte un certain équilibre. Les rapports d'échelle avec le relief sont équilibrés, le dénivelé perceptible apparaissant supérieur à la hauteur totale des éoliennes. Les éoliennes sont en covisibilité avec les Monts d'Ambazac mais elles sont à l'écart et ne se superposent pas à ces derniers. Il n'y a par conséquent pas d'effet de concurrence visuelle ou de surplomb.

On distingue dans le lointain, sur la gauche des trois éoliennes sud du projet, le projet éolien de Laurière. Etant donné la distance (16 km), celles-ci sont très discrètes. Sur la droite, le projet de Bersac-sur-Rivalier (non visible sur la vue à 50°) se détache au-dessus de la ligne de crête des Monts d'Ambazac. Ce parc est à l'écart du projet et plus lointain (10,8 km).

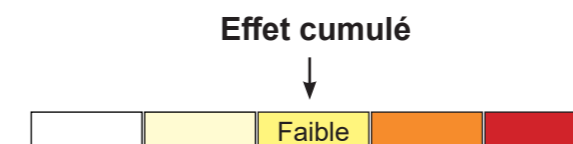
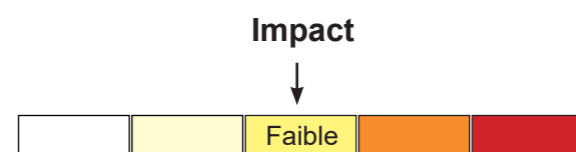

AIRE D'ÉTUDE RAPPROCHÉE : Vue 22 : Fursac - D4, sortie de Chabannes

Enjeux : Axe de communication, lieu de vie

Localisation de la prise de vue



Photographie de l'état initial sans les éoliennes à 50°



Caractéristiques de la prise de vue	
Identifiant	22
Coordonnées L93	X: 582227; Y: 6563441
Altitude	378,2
Date et heure	28/06/2018 17h57
Eolienne la plus proche	2 521 m
Eolienne la plus éloignée	4 967 m
Nombre d'éoliennes visibles	4
Caractéristiques du projet	
Diamètre du rotor	150 m
Hauteur d'axe	125 m
Nombre d'éoliennes	5
Orientation du rotor	Vers l'observateur

Photographie de l'état simulé

