

AIRE D'ÉTUDE IMMÉDIATE : Vue 37 : Folles - Nord de Lavaud

Enjeux : Lieu de vie

Localisation de la prise de vue

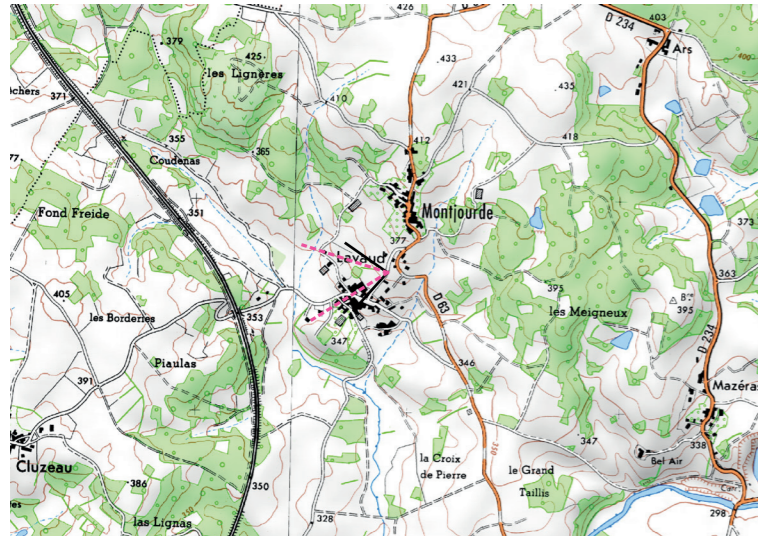

Photographie de l'état initial sans les éoliennes à 50°



Photographie de l'état simulé



Caractéristiques de la prise de vue	
Identifiant	37
Coordonnées L93	X: 579751; Y: 6560822
Altitude	364,8
Date et heure	19/07/2018 10h36
Eolienne la plus proche	1 460 m
Eolienne la plus éloignée	2 249 m
Nombre d'éoliennes visibles	3
Caractéristiques du projet	
Diamètre du rotor	150 m
Hauteur d'axe	125 m
Nombre d'éoliennes	5
Orientation du rotor	Vers l'observateur



Photomontage à 50° L'observateur doit s'éloigner de 42 cm pour une observation réaliste sur une impression A3.

Commentaire : Depuis le nord du hameau, on aperçoit les trois éoliennes sud. Celles-ci apparaissent au sommet de la colline située à l'ouest du hameau, en contre-haut par rapport aux habitations que l'on aperçoit sur la gauche, dans le vallon. Elles sont à l'origine d'un certain effet de dominance sur le hameau mais n'apparaissent pas écrasantes par rapport au relief (hauteur approximativement équivalente à celle du dénivelé perceptible).

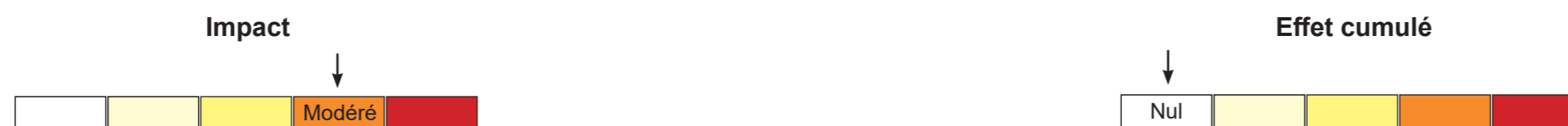

AIRE D'ÉTUDE IMMÉDIATE : Vue 38 : Folles - Ouest de Lavaud

Enjeux : Lieu de vie

Localisation de la prise de vue

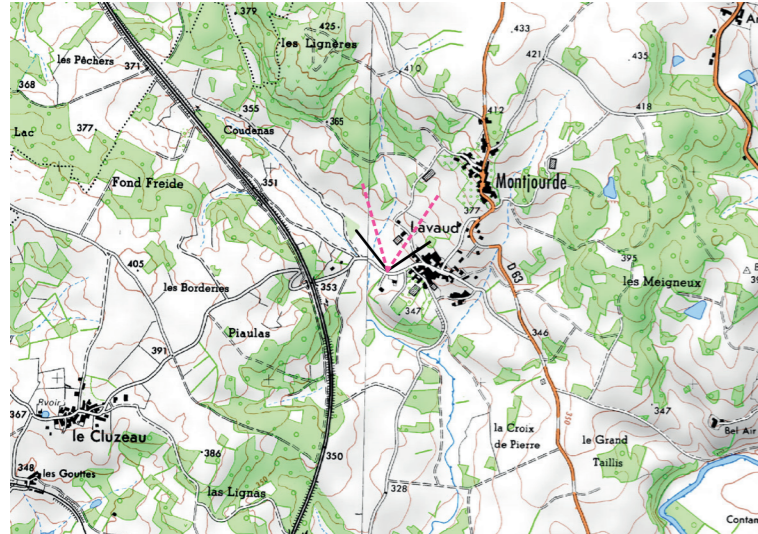

Photographie de l'état initial sans les éoliennes à 50°



Caractéristiques de la prise de vue

Identifiant	38
Coordonnées L93	X: 579402; Y: 6560688
Altitude	341,5
Date et heure	19/07/2018 10h43
Eolienne la plus proche	1 288 m
Eolienne la plus éloignée	1 454 m
Nombre d'éoliennes visibles	2

Caractéristiques du projet

Diamètre du rotor	150 m
Hauteur d'axe	125 m
Nombre d'éoliennes	5
Orientation du rotor	Vers l'observateur

Photographie de l'état simulé





Photomontage à 50° L'observateur doit s'éloigner de 42 cm pour une observation réaliste sur une impression A3.

Commentaire : A l'extrémité ouest du hameau de Lavaud, on aperçoit les deux éoliennes nord. Celles-ci apparaissent en covisibilité avec une ferme du hameau. Celle de droite est en partie masquée par des arbres, tandis que celle de gauche se détache nettement au-dessus des boisements. Les rapports d'échelle avec le bâti sont assez contrastés mais l'écartement avec l'éolienne permet d'éviter un effet de surplomb.



AIRE D'ÉTUDE IMMÉDIATE : Vue 39 : Folles - Ouest de Lavaud

Enjeux : Lieu de vie

Localisation de la prise de vue

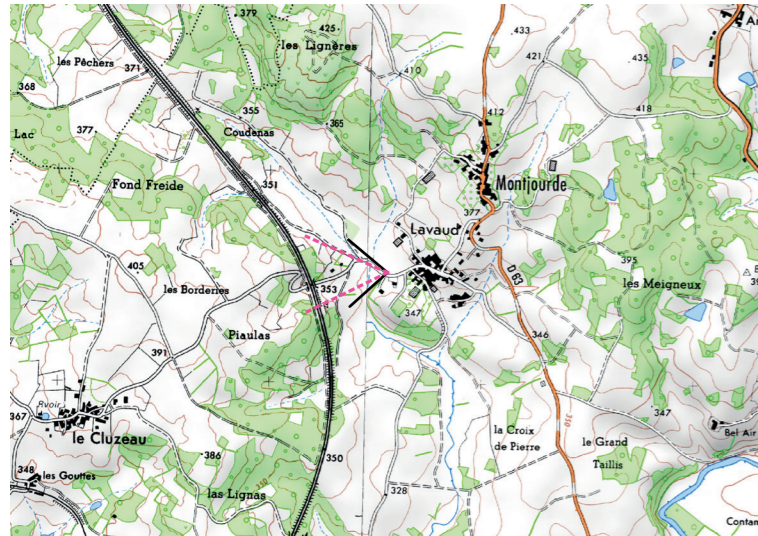

Photographie de l'état initial sans les éoliennes à 50°



Photographie de l'état simulé

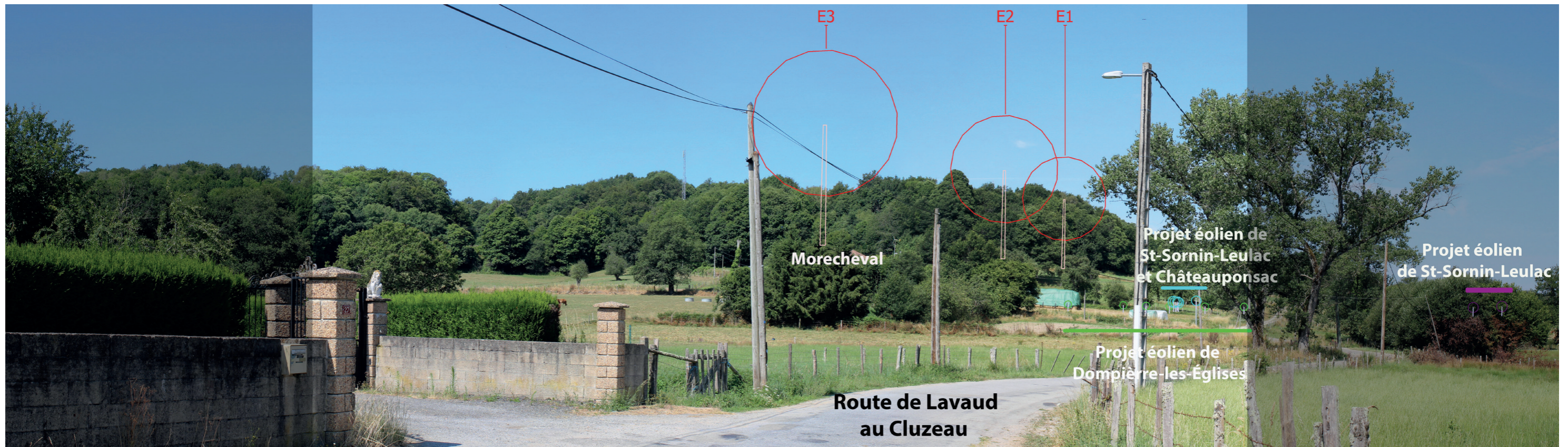

Caractéristiques de la prise de vue

Identifiant	39
Coordonnées L93	X: 579402; Y: 6560688
Altitude	341,5
Date et heure	19/07/2018 10h43
Eolienne la plus proche	1 106 m
Eolienne la plus éloignée	1 932 m
Nombre d'éoliennes visibles	3

Caractéristiques du projet

Diamètre du rotor	150 m
Hauteur d'axe	125 m
Nombre d'éoliennes	5
Orientation du rotor	Vers l'observateur