

AIRE D'ÉTUDE IMMÉDIATE : Vue 49 B : Fromental - D1, Dolmen de Bagnol

Enjeux : Axe de communication, patrimoine

Localisation de la prise de vue

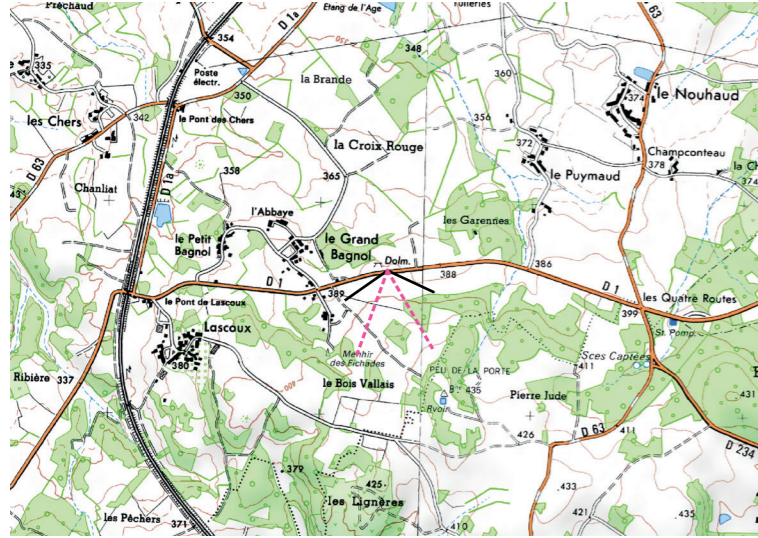

Photographie de l'état initial sans les éoliennes à 50°



Caractéristiques de la prise de vue

Identifiant	49 B
Coordonnées L93	X: 579183; Y: 6562848
Altitude	394,9
Date et heure	23/02/2018 10h56
Eolienne la plus proche	889 m
Eolienne la plus éloignée	2 375 m
Nombre d'éoliennes visibles	5
Caractéristiques du projet	
Diamètre du rotor	150 m
Hauteur d'axe	125 m
Nombre d'éoliennes	5
Orientation du rotor	Vers l'observateur

Photographie de l'état simulé





Photomontage à 50° L'observateur doit s'éloigner de 42 cm pour une observation réaliste sur une impression A3.

Commentaire : Les éoliennes sud sont visibles partiellement sur la droite du panorama. Celles-ci sont en partie masquées par les boisements et sont plus lointaines. Elles sont par conséquent moins prégnantes.

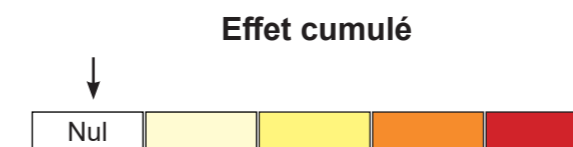
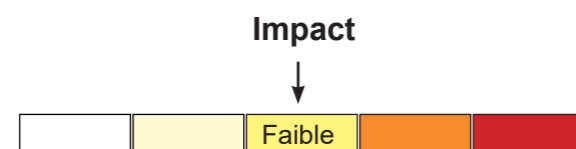

AIRE D'ÉTUDE IMMÉDIATE : Vue 50 A : Fromental - Route d'accès à Lascoux

Enjeux : Axe de communication

Localisation de la prise de vue

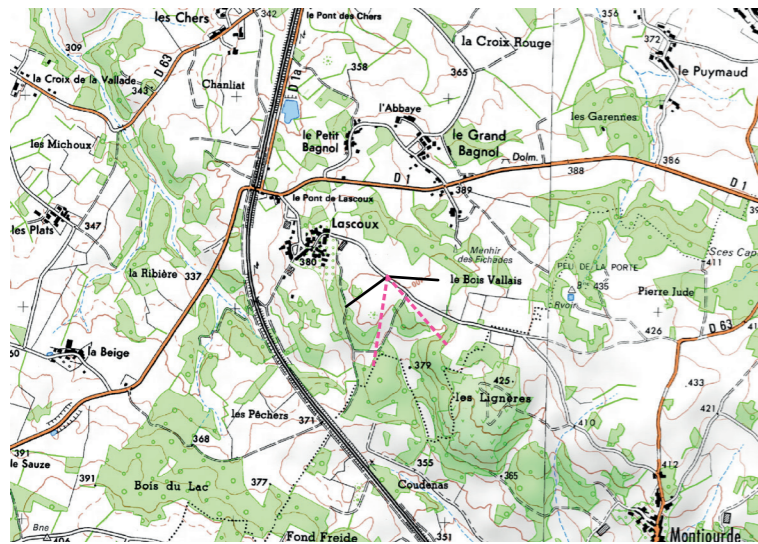

Photographie de l'état initial sans les éoliennes à 50°



Caractéristiques de la prise de vue

Identifiant	50 A
Coordonnées L93	X: 578580; Y: 6562332
Altitude	401,5
Date et heure	19/07/2018 12h33
Eolienne la plus proche	783 m
Eolienne la plus éloignée	1 762 m
Nombre d'éoliennes visibles	5
Caractéristiques du projet	
Diamètre du rotor	150 m
Hauteur d'axe	125 m
Nombre d'éoliennes	5
Orientation du rotor	Vers l'observateur

Photographie de l'état simulé





Photomontage à 50° L'observateur doit s'éloigner de 42 cm pour une observation réaliste sur une impression A3.

Commentaire : E4 et E5 se trouvent dans l'axe de la route. E4 paraît très imposante en raison de sa proximité. Les rapports d'échelle avec les boisements et les haies sont très contrastés. E5 est plus discrète car plus lointaine.



AIRE D'ÉTUDE IMMÉDIATE : Vue 50 B : Fromental - Route d'accès à Lascoux

Enjeux : Axe de communication

Localisation de la prise de vue

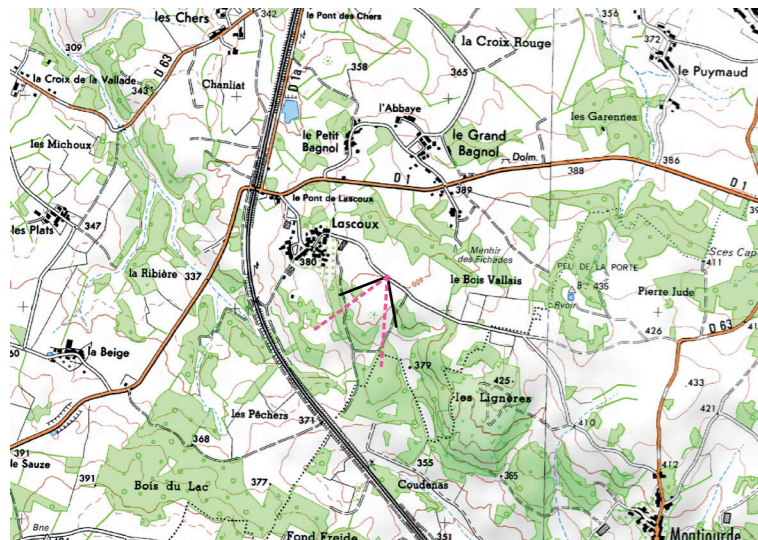

Photographie de l'état initial sans les éoliennes à 50°



Caractéristiques de la prise de vue

Identifiant	50 B
Coordonnées L93	X: 578580; Y: 6562332
Altitude	401,5
Date et heure	19/07/2018 12h33
Eolienne la plus proche	1 520 m
Eolienne la plus éloignée	1 652 m
Nombre d'éoliennes visibles	5
Caractéristiques du projet	
Diamètre du rotor	150 m
Hauteur d'axe	125 m
Nombre d'éoliennes	5
Orientation du rotor	Vers l'observateur

Photographie de l'état simulé

